

CURSO ONLINE

Sistemas de postproducción de mapas multiescalares

PROCESOS CARTOGRÁFICOS

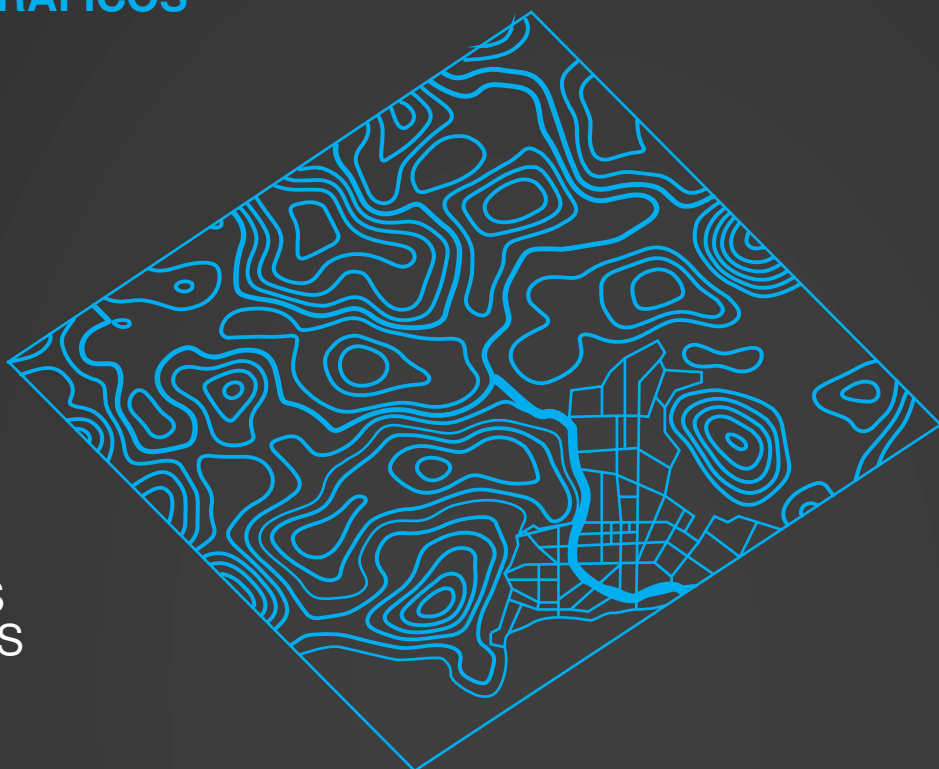

INICIO

05/05 JUEVES
2 MESES

Ai Ps

30 horas

Jueves
18:00 - 21:00hrs
vía Zoom

Hora: Lima, Bogotá, Quito

El Taller de sistemas de post producción para mapas multiescalares brindará al alumno un acercamiento a la manipulación eficiente de mapeos en diferentes escalas (global, nacional, regional, cuenca hidrográfica, metropolitana, sectorial, barrial y doméstica) que podrá aplicar a través de ejercicios prácticos con diferentes contenidos. Al finalizar el participante será capaz de realizar una correcta post producción, evidenciando un mapa entendible, y al mismo tiempo estético en su presentación.

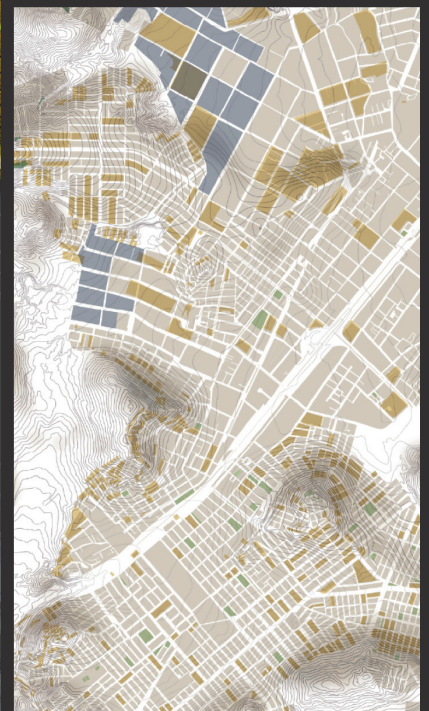
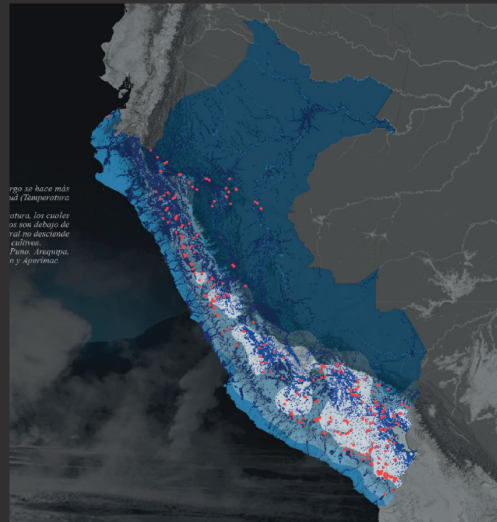
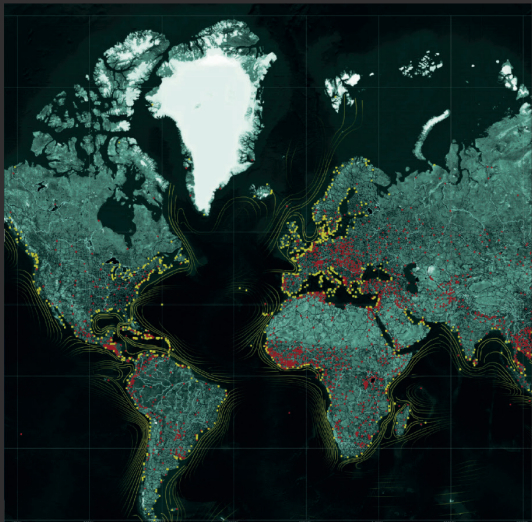
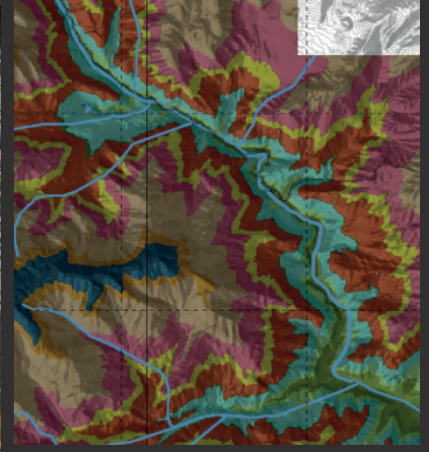
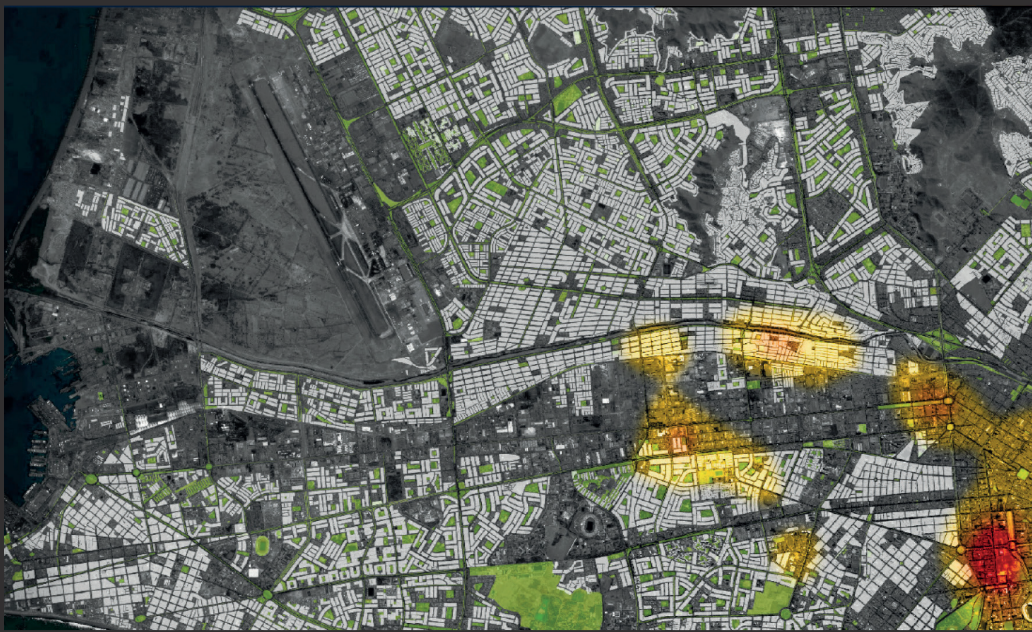
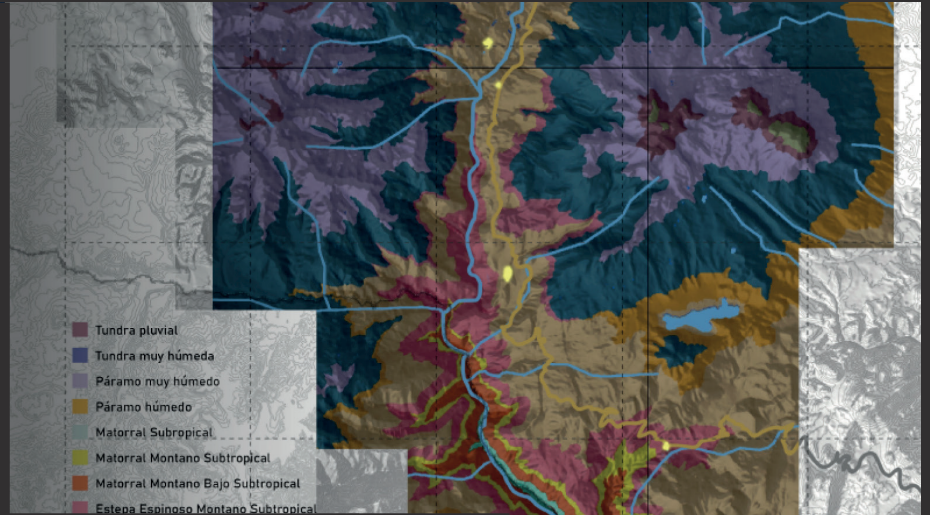

Docente



Arq. Gustavo Alayza

Arquitecto de profesión en el Perú con especialización en Dirección de Arte Publicitario en Argentina, de la Escuela de Creativos Publicitarios, Candidato a Magíster de la Maestría de Arte Peruano y Latinoamericano de la Universidad Nacional Mayor de San Marcos (UNMSM). Ha sido docente en el campo del diseño en Institutos superiores de diseño, es socio fundador de DesigniaLAB, corporación global Inter disciplinaria, enfocada en impulsar el proceso creativo interdisciplinario, es integrante de Union of Designers que congrega a cartelistas de todo el mundo con temas de relevancia social, integrante del grupo Consultor de Ciudades Creativas UNESCO promovido por la Municipalidad Provincial de Arequipa.

Ha desarrollado proyectos de diseño en diversos campos y ha sido reconocido entre otros meritos por ser Finalista integrante del grupo internacional Peru Design Net del IED de Madrid 2015, Cocreador y ganador del diseño del Isologo Marca Destino Arequipa 2017, Finalista de la I Bial de Diseño Peruana Lima 2018 Finalista de la Bial Iberoamericana de Diseño Madrid 2018 en la categoría Diseño y Comunicación Visual que congregó a 23 países de iberoamérica y EEUU.



Consideraciones

Dirigido a:

Estudiantes de arquitectura, egresados, bachilleres y otras disciplinas interesados en la investigación o mapeos multiescalares.

Requisitos:

Contar con laptop y los siguientes software instalados: Photoshop e Illustrator.

Contar con cuenta Zoom e Internet.

Beneficios:

Respecto al material y los videos grabados. Se brindará material para el desarrollo de los talleres como: Bibliografía, recursos gráficos, charlas, data y los videos grabados de cada sesión Zoom. (Podrán ser visibles hasta 2 meses después de haber terminado el curso)

El curso incluye certificación a nombre de nuestra oficina, una vez que hayas realizado y enviado tu trabajo final del curso a nuestro correo: designialab.peru@gmail.com. Tu certificado se enviará vía correo electrónico en un plazo de 5 a 7 días.

Inversión US\$ 149.00 Pago único

Contenido del curso

Presentación y explicación general del curso

Charla: Mapeo-diagrama-lectura

Charla: Origen/procesos/GIS

Introducción a Illustrator:

Preparación de planos de vector a raster

Manejo de recursos gráficos, leyendas y textos

Introducción a Photoshop:

Tratamiento de imágenes, herramientas, máscaras, efectos,

Recursos expresivos para mapas

Photoshop/illustrator: Mapa escala global

Photoshop/illustrator: Mapa escala nacional

Photoshop/illustrator: Mapa escala cuenca hidrográfica

Photoshop/illustrator: Mapa escala metropolitana

Photoshop/illustrator: Mapa escala sectorial

Photoshop/illustrator: Mapa escala barrial

Photoshop/illustrator: Mapa escala doméstica

Revisión, discusión y entrega final del curso

Método de pago

BBVA Cuenta en Dólares
BBVA: 0011-0814-0216527734 (MIRKO LLAMOSA)

BBVA Código SWIFT (internacional)
BCONPEPLXXX

WESTERN UNION Gustavo Alayza Agostinelli
Ciudad: Arequipa País: Perú

PayPal

 designialab.peru@gmail.com

 DesigniaLab

 [designialab](https://www.instagram.com/designialab)

 +51 901445 622

 www.designialab.org

* No incluye gastos por transferencia o envío de dinero.